



ASILO NIDO IL BOCCILOLO

Associazione Asilo Nido Waldorf Origlio
Scuola Rudolf Steiner di Origlio
via Ai Magi 4, CH6945-Origlio

CARTA DEI SERVIZI

Asilo nido IL BOCCILOLO



Aggiornamento gennaio 2026

In vigore dal 01/05/2026



ASILO NIDO IL BOCCIOLO

Associazione Asilo Nido Waldorf Origlio
Scuola Rudolf Steiner di Origlio
via Ai Magi 4, CH6945-Origlio

1. ASPETTI GENERALI

1.1. Presentazione della struttura e del servizio

La pedagogia Waldorf fu elaborata nel 1919 dal filosofo e scienziato austriaco Rudolf Steiner per i figli degli operai della fabbrica di sigarette Waldorf-Astoria di Stoccarda, ed è oggi diffusa in oltre 80 paesi dei cinque continenti con circa 870 tra scuole e asili e con centinaia di migliaia di allievi.

Essa mira a formare individualità libere, in grado di continuare a imparare dalla vita, cercando di riconoscere, coltivare e portare a manifestazione le potenzialità di ciascun bambino, rispettando i tempi della sua evoluzione fisica e interiore.

In questo quadro l'asilo nido il Boccioleto vuole anche facilitare la conciliazione tra il lavoro e la famiglia, in un quadro di pari opportunità e con la consapevolezza della complessità organizzativa a causa anche della sempre maggiore flessibilità e disponibilità che viene richiesta nel mondo lavorativo d'oggi ai genitori e all'assenza in molti casi di un possibile appoggio in famiglia.

Il nostro asilo nido si propone non solo come luogo di custodia del bambino, ma anche come servizio socioeducativo rivolto ai bambini dai 12 mesi ai 48 mesi (secondo la legge HARMOS) per un massimo di 24 posti occupabili.

Crediamo che il bambino sia un essere in divenire e che importanti trasformazioni siano in relazione alle diverse fasi antropologiche legate al ritmo dei settenni. Noi che, con il nostro servizio, ci collochiamo alla "base", cerchiamo di curare nel bambino tutto ciò che lo rende attivo: il movimento fisico, la fantasia, l'espressività, la creatività, l'iniziativa; tenendo soprattutto in considerazione la categoria della meraviglia, laddove i bambini ne sono ancora totalmente immersi.

1.2 Organigramma dell'asilo nido il Boccioleto

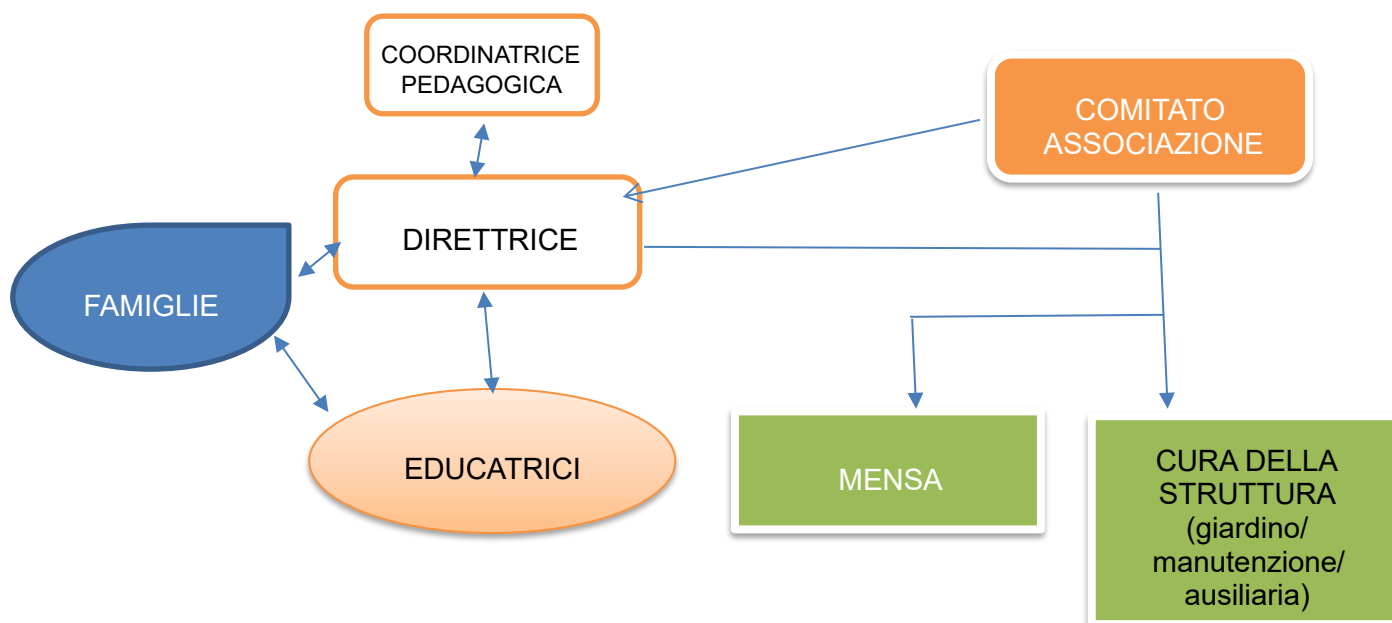



ASILO NIDO IL BOCCIOLO

Associazione Asilo Nido Waldorf Origlio
Scuola Rudolf Steiner di Origlio
via Ai Magi 4, CH6945-Origlio

1.3 Contatti

Associazione Asilo nido Waldorf di Origlio

Indirizzo: Via ai Magi 4, 6945 Origlio

Presidente: sig.ra Flora Di Maria

Direttrice: sig.ra Laura Mineo

Contatti telefonici: 077 441 16 03 (nido mobile) - 091 602 76 55 (nido fisso) 0799478421 (direzione)

e-mail: direzione@nidobocciolo.ch / amministrazione@nidobocciolo.ch

sito internet: www.nidobocciolo.ch

1.4 Finanziamento dell'asilo nido

L'asilo nido viene finanziato con:

- Le rette delle famiglie
- I sussidi cantonali
- I sussidi comunali

2. ORARI DEL SERVIZIO

2.1 Giorni e orari di apertura

L'asilo nido garantisce un'apertura annuale di almeno 220 giorni all'anno.

L'asilo nido è autorizzato ad accogliere i bambini dalle 7.30 alle 18.30 dal lunedì al venerdì.

Gli orari di entrata e di uscita sono i seguenti. Eventuali altre necessità sono da concordare con la direzione:

	Entrata	Uscita
Mattino	7.30-9	12.30
Pomeriggio	-----	15.45-16.00
	-----	17.30
	-----	18.30

All'uscita i bambini verranno affidati ai genitori o alle persone da loro delegate con apposito modulo: può essere richiesto un documento di riconoscimento laddove l'educatrice non fosse sicura dell'identità dell'adulto al quale sta affidando il bambino.

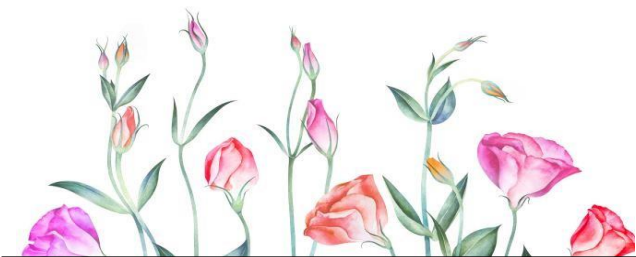

ASILO NIDO IL BOCCIOLO

Associazione Asilo Nido Waldorf Origlio
Scuola Rudolf Steiner di Origlio
via Ai Magi 4, CH6945-Origlio

2.2 Giorni di chiusura del servizio

Il servizio rimane chiuso:

- nelle due settimane di Natale, secondo calendario scolastico (di norma dal 24 dicembre al 6 gennaio compresi);
- tutti i giorni festivi da calendario cantonale;
- una settimana a Pasqua secondo calendario scolastico;
- la prima settimana di agosto che cade in concomitanza con la festa nazionale.

Il calendario delle chiusure viene pubblicato sul sito internet e consegnato alle famiglie annualmente. Non viene applicata deduzione alcuna per i giorni di chiusura festivi o settimanali.

3. RETTE E TARIFFE

3.1 Iscrizione

Le iscrizioni sono aperte tutto l'anno. Di norma l'ambientamento è previsto per i mesi di luglio, agosto e settembre. Per le famiglie che desiderano essere inserite in altri periodi dell'anno, l'iscrizione verrà valutata in base alla lista d'attesa e alla disponibilità.

La famiglia concorda con la direttrice/équipe educativa la frequenza e la data di inizio dell'ambientamento. La retta è da intendersi annuale pagabile in 12 mensilità anticipate da settembre ad agosto.

Regole sulla riservazione del posto: le famiglie a seguito del colloquio con la direttrice possono concordare in anticipo la data di inizio della frequenza e riservare il posto per il bambino. Per perfezionare la riservazione e avere diritto al posto a partire dalla data concordata, è necessario:

- Una tassa d'iscrizione di 150.- CHF annuale e viene versata al momento dell'iscrizione. Questa quota non verrà restituita in caso di rinuncia o disdetta e non verrà scalata dalla retta, va inoltre versata ogni anno ad inizio settembre.

L'iscrizione è da versare contestualmente e solo a seguito del versamento verrà consegnato il contratto di iscrizione. La data di inizio del contratto corrisponde alla data in cui lo stesso viene controfirmato.

L'iscrizione intesa come riservazione del posto è vincolante e sottoposta alle regole sulla disdetta (vedi paragrafo disdette, 3.14)

3.3 Coordinate bancarie per il pagamento DI iscrizioni e retta corrente:

Conto CH74 8080 8002 0616 2513 2
Intestato: Associazione Asilo Nido Waldorf Origlio via
ai Magi 4, 6945 Origlio
Presso: Banca Raiffeisen del Cassarate, 6950 Tesserete
IDI banca: 80808
Codice SWIFT-BIC: RAIFCH22XXX



ASILO NIDO IL BOCCIOLO

Associazione Asilo Nido Waldorf Origlio
Scuola Rudolf Steiner di Origlio
via Ai Magi 4, CH6945-Origlio

3.4 Ambientamento

L'ambientamento può durare dalle due alle tre settimane, ma la sua durata è soggettiva e va concordata con l'educatrice di riferimento che valuta lo stato di benessere al nido del bambino.

La prima settimana la frequenza è di poche ore giornaliere, a cui seguirà un periodo a tempo pieno.

Di norma l'ambientamento è previsto per i mesi di luglio, agosto e settembre.

Per le famiglie che desiderano essere inserite in altri periodi dell'anno, l'iscrizione verrà valutata in base alla lista d'attesa e alla disponibilità.

La famiglia concorda con la direttrice/équipe educativa la frequenza e la data di inizio dell'ambientamento.

La fatturazione della retta inizierà il primo giorno di ambientamento e se ci sono almeno 3 settimane di frequenza nel mese, si potrà usufruire dei sussidi spettanti.

L'ambientamento è previsto dal lunedì al venerdì, la retta è dovuta dal primo giorno di inserimento.

Durante la prima settimana i pasti non vengono fatturati.

3.5 Frequenza minima

La frequenza minima è di:

- due giornate intere (entrambe almeno fino alle 16)
- 3 mezze giornate

3.6 Tariffe

Le tariffe sono in base alla frequenza scelta. Per maggiori dettagli vedere la tabella allegata.

La retta è da intendersi annuale pagabile in 12 mensilità anticipate da settembre ad agosto, senza possibilità di disdetta prima dell'estate.

La tariffa oraria per le frequenze estemporanee, che vanno concordate preventivamente con la direzione, è di 15.- CHF/h, che si applica per intero anche alle frazioni di ora.

3.7 Procedure di Fatturazione e pagamento

La retta va versata mensilmente e anticipatamente entro l'inizio del mese di riferimento.

Le fatture vengono inviate per mail ogni mese complete di tutte le coordinate bancarie.

Tutte le prestazioni extra, incluse le ore supplementari vengono fatturate il mese successivo.

In caso di ritardo nei pagamenti, dopo il richiamo, la direttrice si avvale del diritto di interrompere il contratto.

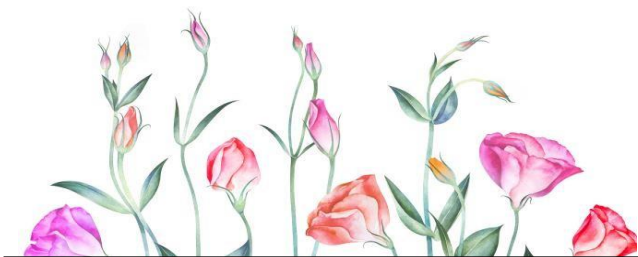

ASILO NIDO IL BOCCIOLO

Associazione Asilo Nido Waldorf Origlio
Scuola Rudolf Steiner di Origlio
via Ai Magi 4, CH6945-Origlio

3.8 Ritardi

In caso di ritardo nel venire a prendere il bambino rispetto all'orario concordato, a partire dal 15esimo minuto, viene fatturato un supplemento di 15.- CHF per ogni ora, che si applica per intero anche alle frazioni di ora.

3.9 Ore supplementari

Cambiamenti nella frequenza e ore supplementari vanno concordati con la direzione che deciderà in base alle disponibilità del nido. Il preavviso deve essere di almeno 24h. La tariffa che verrà applicata è di 15.- CHF all'ora, che si applica per intero anche alle frazioni di ora.

Si chiede di rispettare scrupolosamente gli orari di ingresso e di uscita.

3.10 Cambiamenti nella frequenza

I cambiamenti di contratto possono essere effettuati con 1 mese di preavviso. Se non dovesse esserci posto a disposizione, la famiglia già frequentante può chiedere di entrare in lista d'attesa con priorità rispetto ai bambini non ancora iscritti.

3.11 Pasti

I pasti sono esclusi dalla retta. Non si applicano deduzioni per il pasto non usufruito, ad eccezione di periodi di assenza prolungata e per malattia, alle condizioni della presente carta (capitolo 3.13 - Assenza prolungata per malattia e assenza prolungata per vacanza).

L'asilo nido si avvale di mensa della zona e segue un menù vegetariano biologico (ConProBio) ad hoc per questa fascia d'età. Situazioni di intolleranze/allergie certificate vanno segnalate alla direzione e supportate da relativo certificato medico, da presentarsi almeno una settimana prima dell'inizio della frequenza.

3.12 Sussidi

Le famiglie che dimostrano, tramite la compilazione del formulario "Attestazione da parte del datore di lavoro", che si appoggiano al nido per motivi lavorativi, di formazione o sociali/salute (dimostrati e approvati dal cantone), possono avvalersi dei seguenti sussidi cantonali:

- aiuto universale (sconto di 100.- dalle 16 alle 30 ore di frequenza settimanale; sconto di 200.- oltre le 30 ore di frequenza settimanale);
- aiuto beneficiari RIPAM - sussidio cassa malati (sconto ulteriore del 33%);
- aiuto beneficiari API - assegno prima infanzia (sconto totale sulla retta e pagamento solo del contributo pasti e merende). L'Assegno AFI non dà diritto a sussidi.

Per i sussidi RIPAM e API è necessario presentare alla struttura la decisione del Cantone. Lo sconto verrà applicato solo dopo aver ricevuto tale decisione.

Il sussidio è concesso per una frequenza minima di tre settimane nel mese.

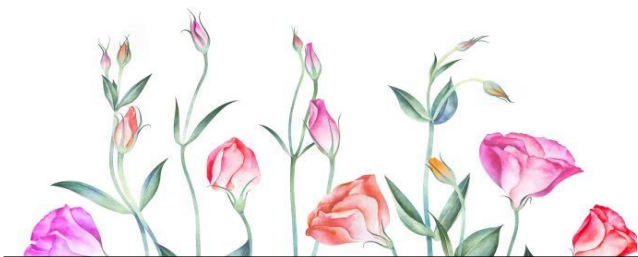

ASILO NIDO IL BOCCIOLO

Associazione Asilo Nido Waldorf Origlio

Scuola Rudolf Steiner di Origlio

via Ai Magi 4, CH6945-Origlio

IMPORTANTE: sulla base delle disposizioni in vigore, qualora la decisione che accorda il diritto al sussidio RIPAM e/o API/AFI fosse successiva al collocamento del bambino in struttura, questa deve essere consegnata entro 30 giorni dalla sua emissione; eventuali deduzioni volte a contenere l'onere finanziario (retta) a carico dei genitori vengono applicate retroattivamente dal nido sino alla data a partire dalla quale la famiglia ha diritto al sussidio RIPAM e/o API. Qualora la decisione che accorda il diritto al sussidio RIPAM e/o API fosse successiva al collocamento e venisse consegnata oltre 30 giorni dalla sua emissione, le eventuali deduzioni volte a contenere l'onere finanziario (retta) a carico dei genitori vengono applicate dal nido a partire dal mese di consegna della decisione.

Di norma non è possibile per l'asilo nido accettare famiglie che non hanno diritto ai sussidi cantonali in quanto i genitori (anche uno solo) non lavorano, non sono in formazione, non sono iscritti alla disoccupazione, non ci sono problematiche sociali/salute, sempre in favore della conciliabilità lavoro-famiglia.

Solo nel caso in cui altre famiglie non fossero in lista d'attesa, l'iscrizione verrà valutata.

3.13 Assenze

In caso di assenza del bambino si raccomanda, nella misura del possibile, di avvertire quanto prima il nido, al più tardi entro le ore 9:00 del mattino stesso. Se le educatrici non riceveranno alcuna comunicazione verrà attivato il "protocollo della chiamata a casa", da consegnare alle famiglie all'atto dell'iscrizione e da ritornare firmato. Rimane sempre e comunque responsabilità del genitore avvisare per tempo la struttura.

Non verranno sottratti dalla tariffa i giorni di eventuale assenza del bambino per malattia o vacanza in quanto l'asilo garantisce il posto del bambino al suo rientro.

In caso di assenza non è possibile recuperare la giornata e neppure chiedere un cambio di giorno.

Tuttavia, per assenze prolungate è previsto quanto segue:

- In caso di assenza prolungata (dopo la terza settimana) per malattia e per vacanze verranno detratti i pasti.

3.14 Disdetta

Entrambe le parti hanno la possibilità di disdire il contratto d'iscrizione, con le seguenti modalità:

3.14.1 Disdetta da parte delle famiglie

Disdetta in caso di frequenza in corso:

La famiglia ha la possibilità di disdire il contratto d'iscrizione con un preavviso scritto di 2 mesi, a far data dalla fine del mese.

Non è data la possibilità di inoltrare la disdetta con effetto luglio e agosto.

Disdetta durante l'ambientamento:

La famiglia è tenuta al pagamento della mensilità in corso più la successiva.



ASILO NIDO IL BOCCIOLO

Associazione Asilo Nido Waldorf Origlio
Scuola Rudolf Steiner di Origlio
via Ai Magi 4, CH6945-Origlio

3.14.2 Disdetta da parte della struttura

La struttura può decidere di disdire il contratto con la famiglia, per gravi ed eccezionali motivi per i quali la direzione, sentite le educatrici e il comitato, ritenga che la serenità della struttura e del gruppo siano messi a rischio dagli atteggiamenti dei genitori o dalle condizioni psicofisiche del bambino. In questi casi il giudizio della struttura è insindacabile e la sospensione della frequenza avviene con effetto immediato.

È prevista disdetta immediata anche in caso di mancato pagamento delle rette o mancata consegna dell'attestazione da parte del datore di lavoro laddove dovuta.

La struttura ha inoltre diritto di disdire il contratto d'iscrizione per motivi organizzativi o amministrativi, con un preavviso scritto di 2 mesi, a far data dalla fine del mese.

4. MODIFICHE DELLA CARTA DEI SERVIZI E DELLE RETTE

La direzione del nido si riserva la possibilità di modificare la presente carta dei servizi e/o le tariffe con un preavviso di 2 mesi a far data dalla fine del mese in corso.

5. PROCEDURE DI RECLAMO

Eventuali contestazioni riguardo le fatture mensili possono essere comunicate alla direttrice entro 10 giorni dalla data di emissione. Le contestazioni non sospendono l'obbligo del pagamento.

Altri eventuali reclami seguono lo schema seguente:

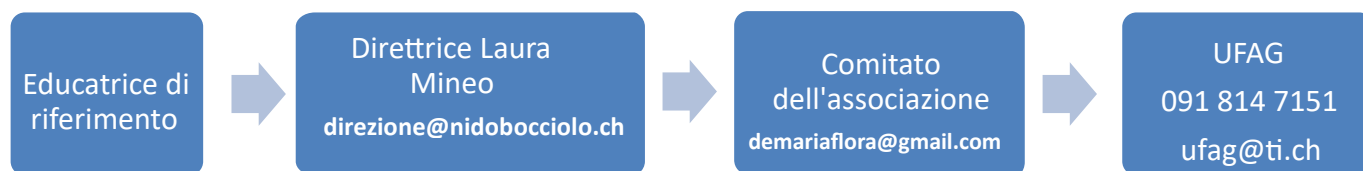

6. ASSICURAZIONE RESPONSABILITA' CIVILE

Il bambino deve essere assicurato presso un'assicurazione RC e un'assicurazione infortuni privata.

7. CRITERI DI AMMISSIONE

I criteri di ammissione sono:

- Accettazione da parte della direzione
- Disponibilità nello svolgere il periodo di ambientamento insieme al proprio bambino
- Firma per accettazione della carta dei servizi con i suoi allegati e del contratto di iscrizione
- Pagamento della tassa d'iscrizione



ASILO NIDO IL BOCCIOLO

Associazione Asilo Nido Waldorf Origlio
Scuola Rudolf Steiner di Origlio
via Ai Magi 4, CH6945-Origlio

7.1 Documentazione

Documentazione richiesta per l'iscrizione:

- Contratto d'iscrizione
- Attestazione da parte del datore di lavoro
- Decisione RIPAM e/o API
- Assicurazione
- Ricevuta del versamento di tassa di iscrizione

7.2 Modalità di ammissione

I genitori interessati fissano un colloquio conoscitivo con la direttrice, dove viene fatto visitare il nido e vengono spiegate le condizioni contrattuali e finanziarie.

La famiglia che dovesse firmare il contratto di iscrizione accetta le condizioni della presenta carta dei servizi e i suoi allegati.

Si procede quindi alla riservazione e all'iscrizione concordando la data di inizio frequenza con le educatrici.

8. SPAZI DEL NIDO

8.1 Interni

La struttura comprende tre aule arredate in modo simile, con arredi, accessori e materiali naturali che consentono al bambino di trovare un luogo di scoperta che stimoli il suo interesse e la sua fantasia. Nell'arredamento e nella scelta del gioco vengono seguite le indicazioni della pedagogia steineriana. La pedagogia Waldorf esprime anche un modo di concepire la qualità dell'ambiente e indica come creare un'architettura che non solo è in sintonia con i suoi principi e metodi educativi, ma anche in grado di soddisfare gli attuali e più ampi bisogni del bambino, di tipo fisico e corporeo, psicologico, emotivo e culturale.





ASILO NIDO IL BOCCIOLO

Associazione Asilo Nido Waldorf Origlio
Scuola Rudolf Steiner di Origlio
via Ai Magi 4, CH6945-Origlio



8.2 Esterni

Il nido è dotato di un giardino adiacente fornito di scivolo, sabbiera con attrezzi per i travasi come formelle e ciotole. Il giardino offre un terreno vario per sperimentare l'equilibrio e il camminare. Infine, aiuole coltivate di fiori e aromi per sviluppare l'interesse e la curiosità del bambino.





ASILO NIDO IL BOCCIOLO

Associazione Asilo Nido Waldorf Origlio
Scuola Rudolf Steiner di Origlio
via Ai Magi 4, CH6945-Origlio

9. CORSO DELLA GIORNATA

Il ritmo della giornata è scandito da momenti di gioco libero e altri guidati dalle educatrici quali: pasti, igiene, sonno, momento per filastrocche, canzoncine e piccole storie. Particolare importanza viene data all'uscita quotidiana che è sempre prevista a prescindere dal tempo. Questa ha la durata media di un'ora e si colloca prima del pranzo.

07.30 – 09.00	Accoglienza dei bambini e gioco libero
09.15 – 09.30	Riordino/Spuntino
09.45 – 10.00	Rassetto stoviglie/Igiene
10.15 – 10.30	Riordino/Uscita in giardino
11.15 – 11.30	Rientro/Pranzo
12.00 – 12.15	Rassetto stoviglie/Igiene
12.30 – 15.00	Nanna/Risveglio
15.15 – 15.45	Merenda
15.45 – 16.00	Uscita
17.30 e 18.30	Uscite e chiusura servizio

10. ABBIGLIAMENTO, ACCESSORI, CORREDO IGIENICO

Per la giornata si consigliano vestiti comodi e che si possano sporcare, adatti alla stagione e alla meteo del giorno. Le educatrici renderanno alle famiglie i vestiti da lavare e l'equivalente va riportato il giorno di frequenza successivo.

In particolare, si richiede alle famiglie di portare e lasciare al nido:

per l'interno	per l'esterno d'inverno	per l'esterno d'estate
<ul style="list-style-type: none">• pantofole (morbide e facili da indossare)• due ricambi completi• ciucci, biberon e eventuale oggetto transizionale per dormire.• Pannolini• Salviette• Spazzolino e dentifricio (weleda)	<ul style="list-style-type: none">• stivali per la pioggia• pantaloni e giacca impermeabili per l'esterno• sciarpa e berretto di lana o di cotone secondo la stagione• ghettoni e magliette calde	<ul style="list-style-type: none">• cappellino da sole• scarpe chiuse leggere

11. AUTORIZZAZIONE ALL'USO DELLE IMMAGINI

Per foto e video viene chiesta autorizzazione alle famiglie a inizio frequenza e sono ad uso esclusivo interno, nulla verrà pubblicato su social o internet salvo richiesta specifica da fare a parte.

12. USCITE SUL TERRITORIO

Nel caso il tempo lo permetta, si possono organizzare uscite e passeggiate al di fuori del giardino del nido soprattutto grazie alla possibilità di raggiungere con facilità il boschetto e il lago di Origlio con i suoi sentieri. Con la firma della presente carta dei servizi si autorizzano le uscite quotidiane per passeggiate.



ASILO NIDO IL BOCCIOLO

Associazione Asilo Nido Waldorf Origlio
Scuola Rudolf Steiner di Origlio
via Ai Magi 4, CH6945-Origlio

13. MANTENIMENTO DELLA SALUTE E DELL'IGIENE

Il personale educativo si preoccupa di rispettare le norme igieniche, disinfettando i luoghi di cambio, i giochi e fornendo materiale per l'igiene pulito e personale (esempio asciugamani, lenzuola, ecc.). Regolarmente viene lavata la biancheria, i bavaglino, ecc.

In tutta la struttura viene eseguito più volte al giorno un ricambio d'aria per permettere a tutti di respirare sempre aria fresca.

I genitori vengono informati in caso di malattie contagiose. È in vigore all'interno della struttura un protocollo sanitario a cui tutti dovranno attenersi. Con la firma della carta dei servizi viene approvato dalla famiglia il protocollo della salute.

L'Associazione si avvale della collaborazione del Pediatra Michele Tognina e fa riferimento al Medico Cantonale.

14. RECAPITI

Asilo Nido Il Boccio

Associazione Asilo Nido Waldorf Origlio

Indirizzo: Via ai Magi 4, 6945 Origlio

Direttrice: sig.ra Laura Mineo

Contatti telefonici: 077 441 16 03 - 091 602 76 55 – 079 947 84 21; è preferibile un primo contatto via e-mail.

e-mail: direzione@nidobocciolo.ch / amministrazione@nidobocciolo.ch

sito internet: www.nidobocciolo.ch

Allegati

- Attestazione da parte del datore di lavoro
- Contratto di iscrizione
- Tariffario
- Protocollo salute
- Protocollo somministrazione farmaci
- Delega al ritiro



ASILO NIDO IL BOCCIOLO

Associazione Asilo Nido Waldorf Origlio
Scuola Rudolf Steiner di Origlio
via Ai Magi 4, CH6945-Origlio

Da restituire alla direzione

Noi sottoscritti _____ genitori
di _____

**dichiariamo di accettare la presente carta dei servizi, in vigore dal 01.05.2026
in tutte le sue specifiche e allegati.**

Firma (papà)

Firma (mamma)

Luogo e Data: _____